Signos de repetición - 1

1. ¿Cuántos compases tiene esta melodia? _____
   Escríbelos en los pentagramas inferiores suprimiendo los signos de repetición.

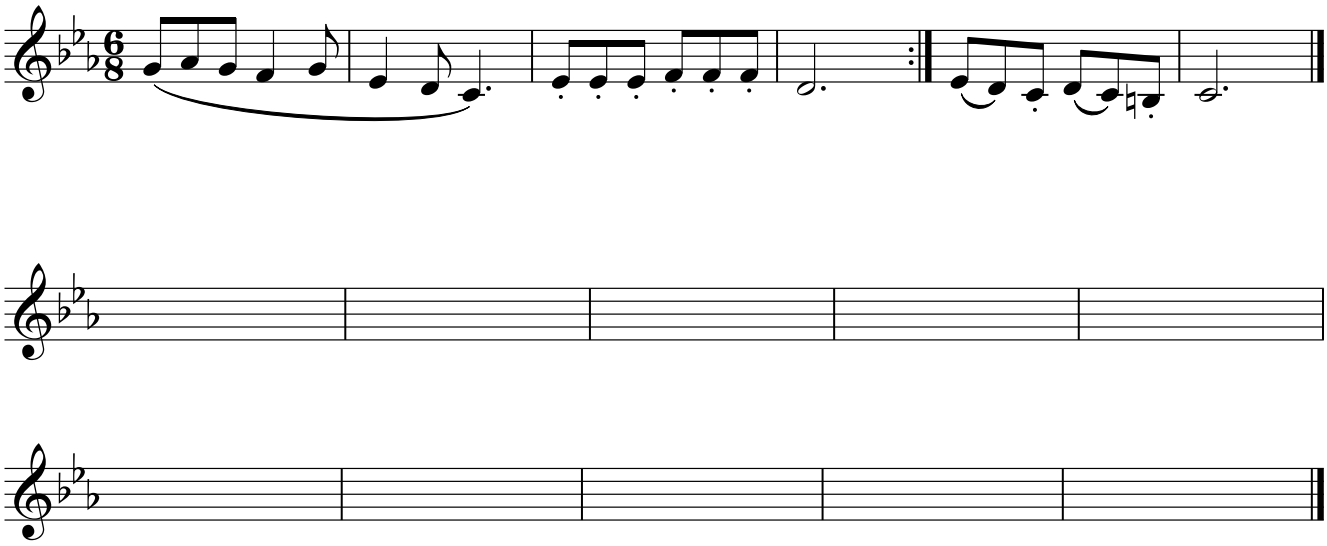
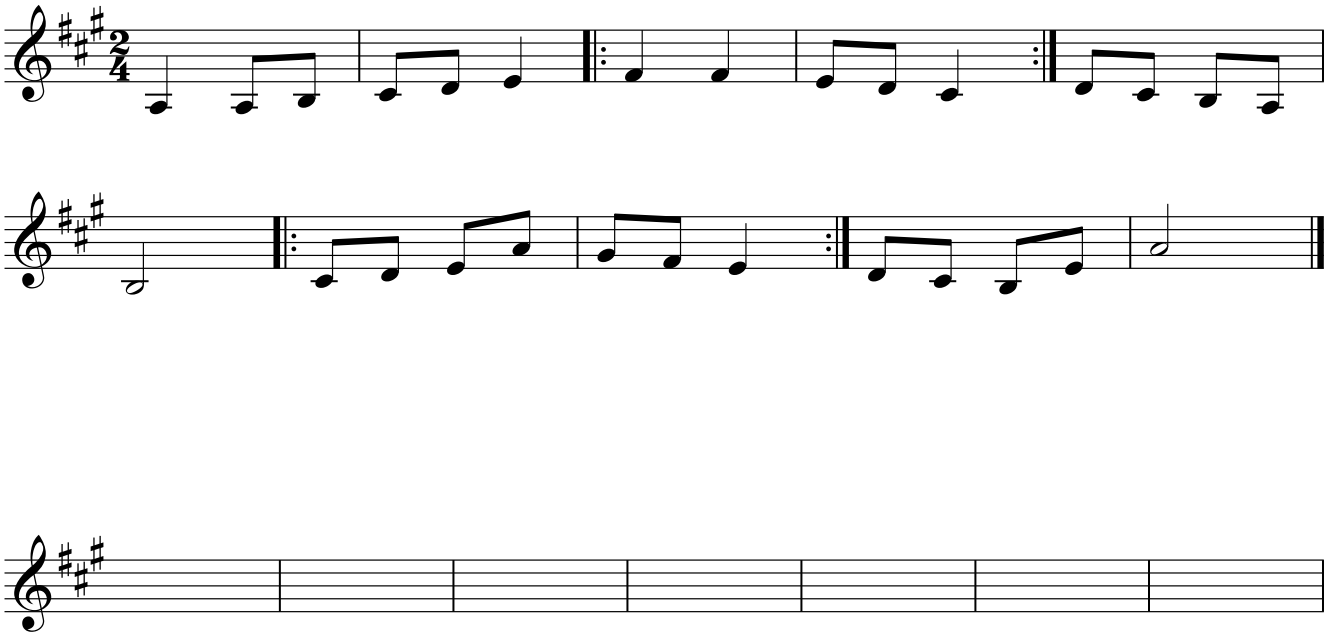
2. ¿Cuántos compases tiene esta melodia? _____
   Escríbelos en los pentagramas inferiores suprimiendo los signos de repetición.